

ELEWACJA ZACHODNIA

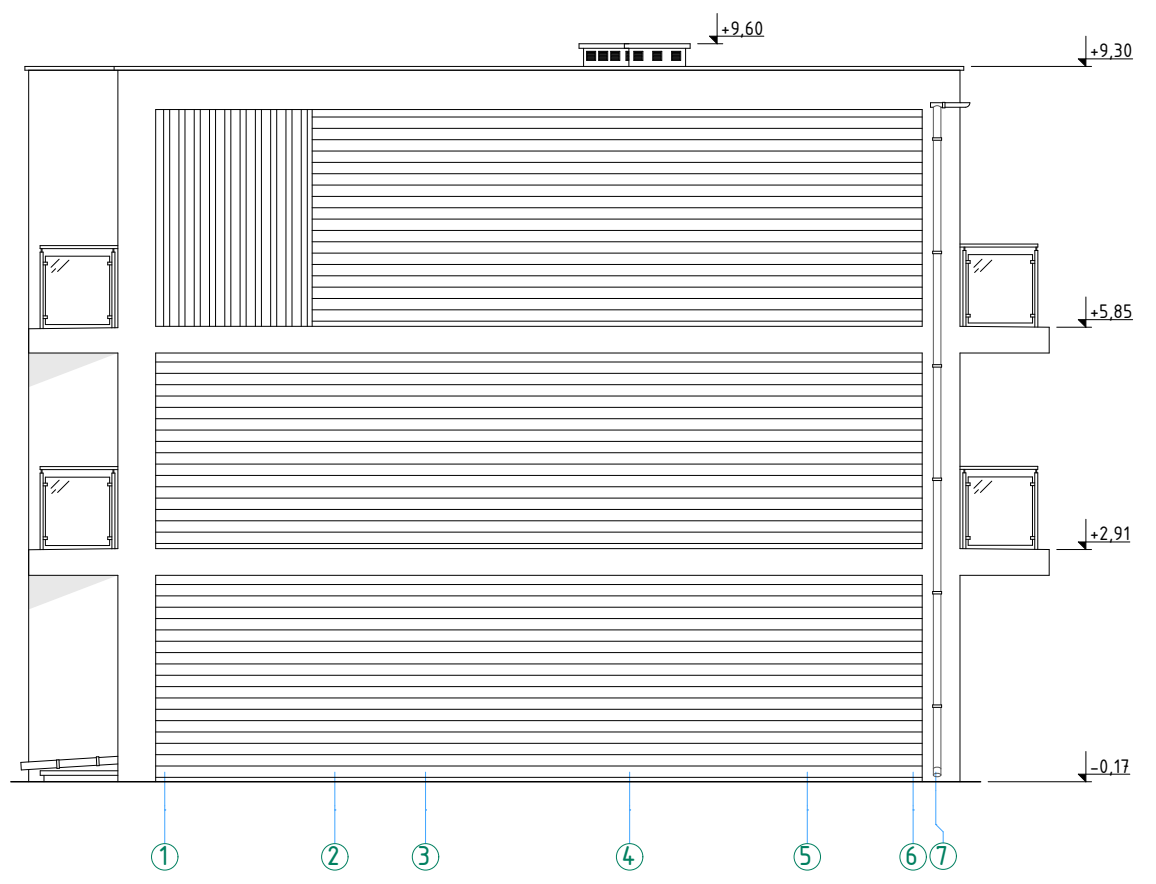

ELEWACJA WSCHODNIA

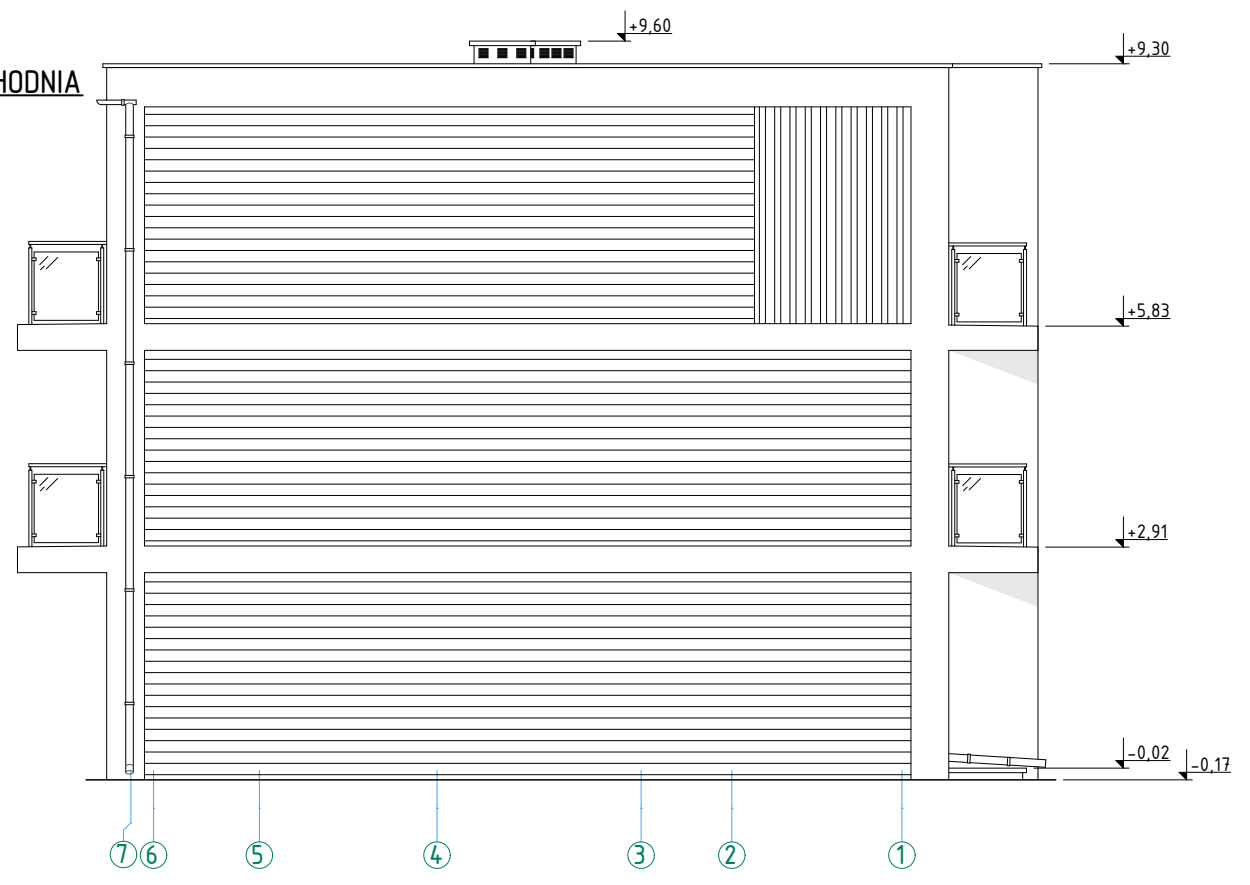

- UWAGI:
- WYMIARY SPRAWDZIĆ NA MIEJSCU BUDOWY
  - WYMIARY ODLEGŁOŚCIOWE PODANO W CM
  - WYMIARY WYSOKOŚCIOWE PODANO W M
  - WSZYSTKIE ELEMENTY BUDYNKU NALEŻY WYKONAĆ ZGODNIE Z POLSKIMI NORMAMI I ZASADAMI SZTUKI BUDOWLANEJ
  - OPRACOWANIE JEST PROJEKTEM AUTORSKIM I PODLEGA OCHRONIE PRAWNEJ - KOPIOWANIE ORAZ POWIELANIE ZABRONIONE

PROJEKT BUDOWLANY

JEDNOSTKA PROJEKTOWA: Zakład Projektowo Budowlany "WOJTYNAS" Sebastian Wojtyna  
 ul. Trzcńska 166, 96-100 Skierniewice  
 tel. 725 375 543 e-mail: sebastian@wojtnas.pl  
 www.wojtnas.pl

NAZWA INWESTYCJI: Budowa siedmiu budynków mieszkalnych jednorodzinnych w zabudowie mieszkaniowej jednorodzinnej

INWESTOR: Joanna i Sebastian Wojtyna  
 ul. Trzcńska 166  
 96 - 100 Skierniewice

LOKALIZACJA INWESTYCJI: 96-100 SKIERNIEWICE  
 OBREB EWID. 0014  
 DZIAŁKA NR 17/1

TYTUŁ RYSUNKU: ELEWACJA ZACHODNIA I WSCHODNIA - BUDYNKI NR 2-7

PROJEKTOWAŁ: mgr inż. arch. Jarostaw Gala  
 opr. bud. nr 05/LOOKK/2011

PODPIS:

OPRACOWAŁ: inż. Mariusz Mikina

PODPIS:

DATA: 12.2020 r.

BRANŻA: ARCHITEKTONICZNO-KONSTRUKCYJNA

SKALA: 1:100

NR RYS: P-14

WSZELKIE PRAWA AUTORSKIE DO NINIEJSZEGO OPRACOWANIA SA ZASTRZEŻONE, KOPIOWANIE, ROZPOWSZECZNIANIE I UDOSTĘPNIANIE OSOBOM TRZECIM PROJEKTU, LUB JEGO CZĘŚCI BEZ ZGODY AUTORÓW PROJEKTU JEST ZABRONIONE.